Acessado electronicamente por **NATACHA SALOMAO CHAGAS ALMEIDA**, Gerente de Insistência, em 09/08/2024 10:49:30

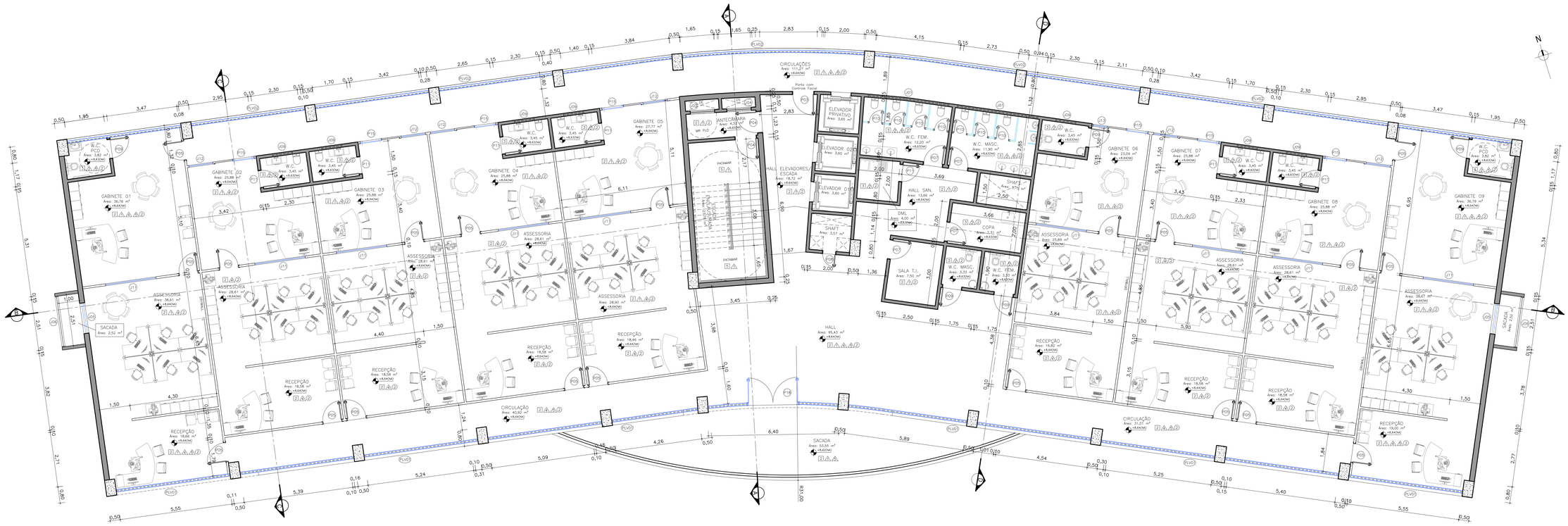

10 PLANTA BAIXA - 2º E 3º PAVIMENTO (PAV. TIPO)
Esc. 1/75

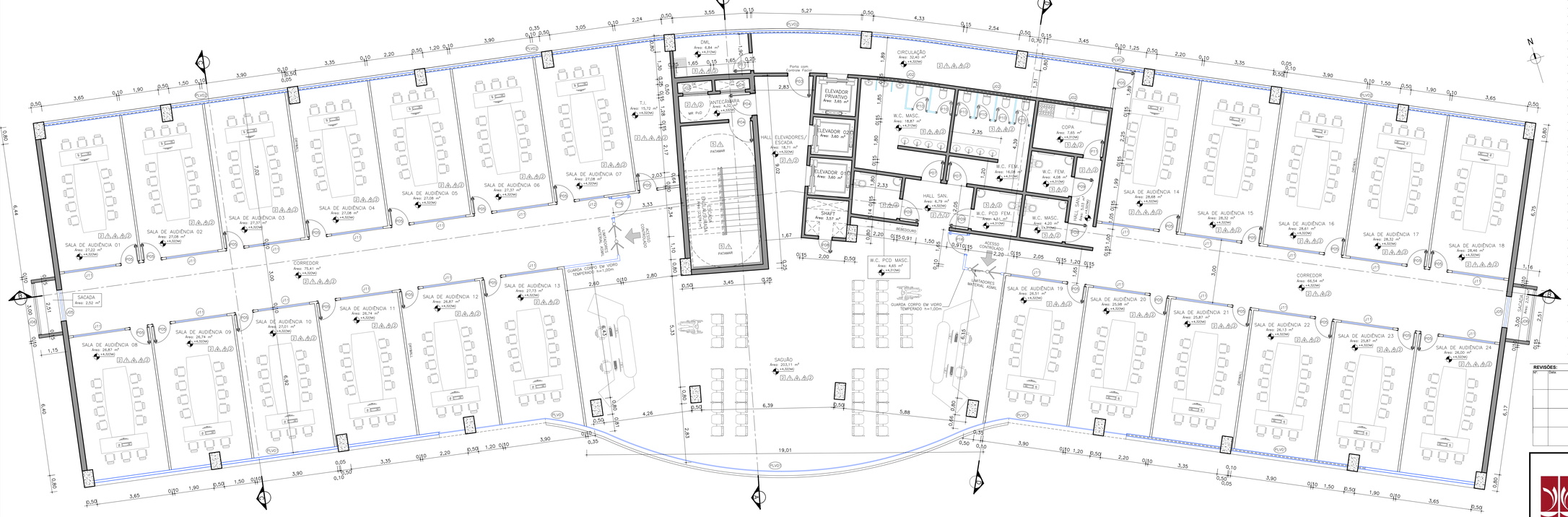

9 PLANTA BAIXA - 1º PAVIMENTO
Esc. 1/75

LEGENDA:

- ALVENARIA EM TIJOLO CERÂMICO DE 1/2 VEZ
- CONCRETO ARMADO

ESPECIFICAÇÃO DOS ACABAMENTOS

PISO	PAREDE	TETO
DESCRIÇÃO	DESCRIÇÃO	DESCRIÇÃO
1 PISO INDUSTRIAL OT-DHUR, DE ALTA RESISTENCIA	1 PINTURA COM TINTA ACRILICA FOSCO COR "A 152" MARCA SUVINIL, CORAL (DU SIMILAR), COM ADITIVO ANTIMOFO, SOBRE MASSA ACRILICA FINA	1 TETO SEM FORRO, FUNDO DA LAJE STEEL DECK APARENTE
2 PORCELANATO BOTICINO 60x60cm MASSA ÚNICA POLIDO PORTINARI (DU SIMILAR)	2 REVESTIMENTO DO PISO AO TETO COM PORCELANATO LOFT WH 60x60cm PORTINARI (DU SIMILAR)	2 FORRO DE GESSO ACARTONADO ST COM PINTURA ACRILICA PREMIUM FOSCO BRANCO GELO MARCA SUVINIL OU SIMILAR
3 PORCELANATO LOFT ACETINADO WH 60X60cm PORTINARI (DU SIMILAR)	3 CONCRETO ARMADO IMPERMEABILIZADO	3 FORRO MINERAL EM PLACAS ACOSTICOS 62X62cm REMOVÍVEL FINE FISSURED LAY-IN BRANCO AMSTRONG OU SIMILAR
4 PISO EM CONCRETO ARMADO IMPERMEABILIZADO	4 PAINEL DIVISÓRIO CORPORATIVO MODULAR INDUSTRIAL PISO-TETO SIMPLES – DRYWALL	
5 MARMORE TRAVERTINO	5 PELE DE VIDRO LAMINADO TIPO STICK GRID FUMÊ DE 8mm COM ACABAMENTO E ESTRUTURAMENTO EM PERFIS MODULADOS DE ALUMINIO ANODIZADO COR NATURAL COM MÓDULOS DE ABERTURA MAXIN-AR	
6 CARPETE EM NYLON DE 6MM	6 DIVISÓRIA EM GRANITO, COM DUAS FACES POLIDAS, TIPO QUARTZO BRANCO	
7 PISO EM TACO DE MADEIRA 7X21CM	7 PAINÉL EM MDF ACÚSTICO COM ACABAMENTO EM MELAMINA AMADEIRADA FRISADO	
8 PISO FULGET (GRANITO LAVADO) 40X40CM		

QUADRO GERAL DE ESQUADRIAS

NOMENCL.	DIMENSÕES LARG.	DIMENSÕES ALT.	DIMENSÕES PEIT	TIPO	VIDROS TIPO	VIDROS ESP.	DESCRIÇÃO	QUANT.
PORTAS								
P01	3.00	2.50	–	CORRER	TEMPERADO	10mm	Automático com 2 folhas de correr e 2 folhas fixas	01
P02	2.20	2.20	–	CHAPEDEIRA	–	–	2 folhas de abrir	03
P03	1.00	2.10	–	CHAPEDEIRA	–	–	Porta em pranchão MDF liso cor carvalho com ajuste em aço inox	05
P04	1.00	2.20	–	CHAPEDEIRA	–	–	Porta em chapa de aço duplo face tipo corta fogo	11
P05	0.90	2.10	–	CHAPEDEIRA DRYWALL	–	–	Porta em pranchão MDF liso cor carvalho	68
P06	0.80	2.10	–	CHAPEDEIRA DRYWALL	–	–	Porta em pranchão MDF liso cor carvalho	04
P07	0.90	2.10	–	CHAPEDEIRA ALVENARIA	–	–	Porta em pranchão MDF liso cor carvalho	24
P08	0.60	1.80	–	CHAPEDEIRA	–	–	Porta com folha em veneziana de alumínio anodizado	05
P09	0.90	2.10	–	CHAPEDEIRA ALVENARIA	–	–	Pranchão MDF liso cor carvalho com puxador em aço inox escovado	19
P10	0.70	1.65	–	CHAPEDEIRA	–	–	Porta com folha em veneziana de alumínio anodizado	45
P11	0.80	2.10	–	CHAPEDEIRA ALVENARIA	–	–	Porta em pranchão MDF liso cor carvalho	20
P12	5.00	2.50	–	BASCULANTE	–	–	Porta em chapas de aço galvanizado	01
P13	1.60	2.10	–	CHAPEDEIRA	–	–	Porta com estrutura de aço galvanizado e folha de aço lisa pintada	04
P14	0.90	2.10	–	CORRER	–	–	Porta de correr em madeira maciça com puxador vertical em aço inox escovado	02
P15	1.20	2.10	–	CORRER	TEMPERADO	8mm	1 folha de correr	14
P16	0.90	1.00	–	CHAPEDEIRA	TEMPERADO	8mm	Portinhola em vidro temperado de 8mm	02
P17	0.60	1.00	2.60	CHAPEDEIRA	–	–	Porta com folha em veneziana de alumínio anodizado	02
P18	2.40	2.20	–	CHAPEDEIRA	TEMPERADO	8mm	2 folhas de abrir	01
JANELAS / BASCULANTES								
J01	4.00	0.50	1.60	MAXIM AR ALVENARIA	TEMPERADO	6mm	Basculantes em alumínio e vidro temperado liso de 6mm MAXIM AR	05
J02	3.00	0.50	1.60	MAXIM AR ALVENARIA	TEMPERADO	6mm	Basculantes em alumínio e vidro temperado liso de 6mm MAXIM AR	10
J03	1.20	1.20	–	TELA METÁLICA	–	–	Abertura de ventilação com tela metálica tipo veneziana fixa/duto de entrada de ar	05
J04	1.20	1.20	2.00	TELA METÁLICA	–	–	Abertura de ventilação com tela metálica tipo veneziana fixa/duto de saída de ar	05
J05	1.50	1.50	1.00	CORRER	TEMPERADO	8mm	Janela em vidro temperado liso de 8mm de alumínio anodizado	08
J06	2.50	–	–	ELEMENTO VAZADO	–	–	Elemento construído em concreto pré-moldado tipo veneziana	–
J07	2.20	0.50	1.60	MAXIM AR ALVENARIA	TEMPERADO	6mm	Basculantes em alumínio e vidro temperado liso de 6mm MAXIM AR	01
J08	1.50	0.50	1.60	MAXIM AR DRYWALL	TEMPERADO	6mm	Basculantes em alumínio e vidro temperado liso de 6mm MAXIM AR	02
J09	1.00	0.50	1.60	MAXIM AR ALVENARIA	TEMPERADO	6mm	Basculantes em alumínio e vidro temperado liso de 6mm MAXIM AR	20
J10	5.65	1.00	2.70	MAXIM AR ALVENARIA	TEMPERADO	8mm	Acabamento e estruturamento em perfis modulados de alumínio anodizado cor natural com módulos de abertura MAXIM AR	06
J11	2.50	1.00	1.10	CORRER	TEMPERADO/FUMÊ	6mm	2 folhas de correr e 2 folhas fixas em vidro temp. liso de 6mm com requadros em alum.	41
J12	1.20	1.80	0.30	PIVOTANTE	TEMPERADO	6mm	Janela em vidro temperado liso de 6mm	13
J13	0.70	1.80	0.30	PIVOTANTE	TEMPERADO	6mm	Janela em vidro temperado liso de 6mm	02
VITRINES / PELE DE VIDRO								
PLV01	Dimensões em área de acordo com Fachada Sul (Aproximadamente 155,00 m² (ver quantitativo detalhado em orçamento)			MAXIM AR ALVENARIA	LAMINADO/FUMÊ	8mm	Acabamento e estruturamento em perfis modulados de alumínio anodizado cor natural com módulos de abertura MAXIM AR	–
PLV02	71.00	1.30	1.00	MAXIM AR ALVENARIA	LAMINADO/FUMÊ	8mm	Acabamento e estruturamento em perfis modulados de alumínio anodizado cor natural com módulos de abertura MAXIM AR	–
PLV03	2.20	1.70	0.50	FIXO	TEMPERADO	6mm	Vidro temperado liso de 6mm fixo com requadros em alumínio	01
PLV04	3.00	0.90	0.90	FIXO	LAMINADO	8mm	Vidro laminado de 8mm fixo com PVB colado com requadros em alumínio hermeticamente vedados	01
PLV05	3.00	1.20	0.90	FIXO	TEMPERADO	6mm	Vidro temperado liso de 6mm fixo com requadros em alumínio	01

REVISÕES:

Nº	Data	Descrição	Autor

PODER JUDICIÁRIO DO ESTADO DO ACRE

TRIBUNAL DE JUSTIÇA DO ESTADO DO ACRE

VETOR ENGENHARIA

Nome: Vetor Engenharia e Construções LTDA
End.: Rua Vênus, 153 - Morada do sol - Rio Branco-Ac
Tel.: (68) 3223-3300

Resp. Técnico (os):

Sidhan Camargo Nunes
Arq° e Urbanista - CAU Nº A237081-7

ASSUNTO: **P R O J E T O D E A R Q U I T E T U R A**

FASE DO PROJETO: **EXECUTIVO**

OBRA:
PROJETO PARA IMPLANTAÇÃO DO 3º PRÉDIO DA CIDADE DA JUSTIÇA

DADOS DA FONTE:

END: Av. Paulo Lemos de Moura Leite
Pedro Roseno, Rio Branco - AC

NÚMERO DA PRANCHA: ARQ 04/06

AREAS:		Taxas (%)	
Subsolo:	1.317,20 m²	TO:	-
Térreo:	1.579,00 m²	TP:	-
1º Pavimento:	1.300,95 m²	CA:	-
2º e 3º Pav.:	1.248,25 m²		
TOTAL:	6.693,65 m²		

CONTEÚDO: **PLANTAS BAIXAS - 1º PAVIMENTO 2º E 3º PAVIMENTO (PAV. TIPO)**

ESCALA: INDICADA | DATA: ABR/2023 | REVISÃO: REV 00

Endereço Arquivo:

Formato A0 (841x1189mm)