



GOVERNO DO ESTADO DO ACRE
INSTITUTO SOCIOEDUCATIVO DO ESTADO DO ACRE – ISE/AC

PANORAMA DE VAGAS DAS UNIDADES SOCIOEDUCATIVAS DO ESTADO DO ACRE

Centro Socioeducativo	CAPACIDADE				OCUPAÇÃO								Total de adol. com PIA	Responsável
	Sexo	Provisório	Internação	Capacidade Total	Provisório	Internação	Internação Sanção	Ocupação	Nº em Excesso	Taxa de Ocupação	Agendadas	Disponíveis		
Santa Juliana	M	30	47	77	10	25	0	35	0	45%			26	Adriana
Aquiry	M	0	62	62	0	34	0	34	0	55%			27	Daniella
Acre	M	0	36	36	0	20	0	20	0	56%			20	Jecy
Purus	M	8	37	45	0	15	0	15	0	33%			15	Halanna
Feijó	M	8	24	32	10	9	0	19	0	59%			6	Deivid
Juruá	M	8	26	34	6	11	0	17	0	50%			9	Cassione
Mocinha Magalhães	F	7	20	27	3	9	0	12	0	44%			8	Renilda
Alto Acre	M	8	40	48	0	13	0	13	0	27%			11	Josiele
Total		69	292	361	29	136	0	165	0	46%			122	

PANORAMA DE VAGAS NA SEMILIBERDADE

Núcleo de Semiliberdade	Sexo	Capacidade de Atendimento	Adolescentes (a) em cumprimento.	Total de adolescentes atendidos em cumprimento	Adolescentes (a) em Descumprimento	Total de adolescentes em Descumprimento	Total de adolescentes	Taxa de Ocupação	Agendadas	Disponíveis
Núcleo de Semiliberdade Raquel Moraes Rio Branco	M	100	40	42	6	7	49	49%		
	F		2		1					

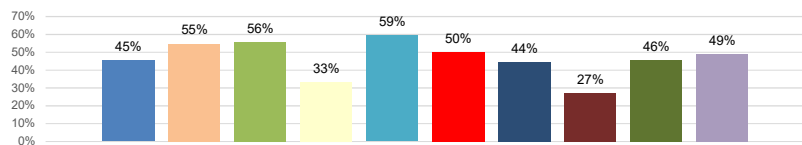

Legenda	
■	CS Santa Juliana
■	CS Aquiry
■	CS Acre
■	CS Purus
■	CS Feijó
■	CS Juruá
■	CS Mocinha Magalhães
■	CS Alto Acre
■	Núcleo de Semiliberdade Raquel Moraes
■	Total de Ocupação Internação.

Data da Coleta: 29/01/2024
Responsável pelas Informações: Gabinete - ISE/AC
Isabele da Silva Jovino



GOVERNO DO ESTADO DO ACRE
INSTITUTO SOCIOEDUCATIVO DO ESTADO DO ACRE – ISE/AC

PANORAMA DE VAGAS DAS UNIDADES SOCIOEDUCATIVAS DO ESTADO DO ACRE

Centro Socioeducativo	CAPACIDADE				OCUPAÇÃO								Total de adol. com PIA	Responsável
	Sexo	Provisório	Internação	Capacidade Total	Provisório	Internação	Internação Sanção	Ocupação	Nº em Excesso	Taxa de Ocupação	Agendadas	Disponíveis		
Santa Juliana	M	30	47	77	14	25	0	39	0	51%			26	Adriana
Aquiry	M	0	62	62	0	32	0	32	0	52%			28	Daniella
Acre	M	0	36	36	0	20	0	19	0	53%			19	Jecy
Purus	M	8	37	45	0	15	0	15	0	33%			15	Halanna
Feijó	M	8	24	32	6	9	0	15	0	47%			5	Deivid
Juruá	M	8	26	34	1	13	0	14	0	41%			9	Cassione
Mocinha Magalhães	F	7	20	27	0	10	0	10	0	37%			8	Yanne
Alto Acre	M	8	40	48	1	13	0	14	0	29%			14	Josiele
Total		69	292	361	22	137	0	158	0	44%			124	

PANORAMA DE VAGAS NA SEMILIBERDADE

Núcleo de Semiliberdade	Sexo	Capacidade de Atendimento	Adolescentes (a) em cumprimento.	Total de adolescentes atendidos em cumprimento	Adolescentes (a) em Descumprimento	Total de adolescentes em Descumprimento	Total de adolescentes	Taxa de Ocupação	Agendadas	Disponíveis
Núcleo de Semiliberdade Raquel Moraes Rio Branco	M	100	35	38	7	8	46	46%		
	F		3		1					

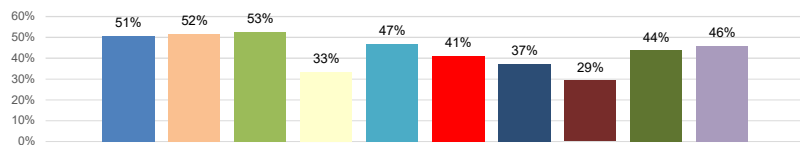

Legenda	
■	CS Santa Juliana
■	CS Aquiry
■	CS Acre
■	CS Purus
■	CS Feijó
■	CS Juruá
■	CS Mocinha Magalhães
■	CS Alto Acre
■	Núcleo de Semiliberdade Raquel Moraes
■	Total de Ocupação Interna

Data da Coleta: 23/02/2024
Responsável pelas Informações: Gabinete - ISE/AC
Isabele da Silva Jovino



GOVERNO DO ESTADO DO ACRE
INSTITUTO SOCIOEDUCATIVO DO ESTADO DO ACRE – ISE/AC

PANORAMA DE VAGAS DAS UNIDADES SOCIOEDUCATIVAS DO ESTADO DO ACRE

Centro Socioeducativo	CAPACIDADE				OCUPAÇÃO								Total de adol. com PIA	Responsável
	Sexo	Provisório	Internação	Capacidade Total	Provisório	Internação	Internação Sanção	Ocupação	Nº em Excesso	Taxa de Ocupação	Agendadas	Disponíveis		
Santa Juliana	M	30	47	77	9	26	1	36	0	47%			22	Adriana
Aquiry	M	0	62	62	0	31	0	31	0	50%			27	Daniella
Acre	M	0	36	36	0	19	0	19	0	53%			19	Jecy
Purus	M	8	37	45	2	15	0	17	0	38%			15	Halanna
Feijó	M	8	24	32	4	12	0	16	0	50%			7	Deivid
Juruá	M	8	26	34	0	14	0	14	0	41%			12	Cassione
Mocinha Magalhães	F	7	20	27	4	10	0	14	0	52%			10	Yanne
Alto Acre	M	8	40	48	4	11	0	15	0	31%			11	Josiele
Total		69	292	361	23	138	1	162	0	45%			123	

PANORAMA DE VAGAS NA SEMILIBERDADE

Núcleo de Semiliberdade	Sexo	Capacidade de Atendimento	Adolescentes (a) em cumprimento.	Total de adolescentes atendidos em cumprimento	Adolescentes (a) em Descumprimento	Total de adolescentes em Descumprimento	Total de adolescentes	Taxa de Ocupação	Agendadas	Disponíveis
Núcleo de Semiliberdade Raquel Moraes Rio Branco	M	100	40	42	5	6	48	48%		
	F		2		1					

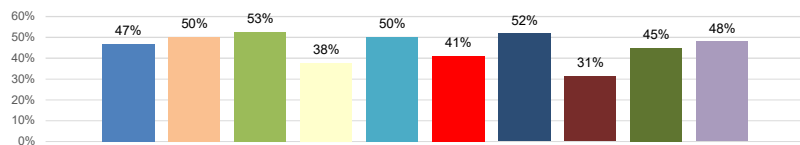

Legenda	
■	CS Santa Juliana
■	CS Aquiry
■	CS Acre
■	CS Purus
■	CS Feijó
■	CS Juruá
■	CS Mocinha Magalhães
■	CS Alto Acre
■	Núcleo de Semiliberdade Raquel Moraes
■	Total de Ocupação Interna

Data da Coleta: 25/03/2024
Responsável pelas Informações: Gabinete - ISE/AC
Isabele da Silva Jovino



GOVERNO DO ESTADO DO ACRE
INSTITUTO SOCIOEDUCATIVO DO ESTADO DO ACRE – ISE/AC

PANORAMA DE VAGAS DAS UNIDADES SOCIOEDUCATIVAS DO ESTADO DO ACRE														
Centro Socioeducativo	CAPACIDADE				OCUPAÇÃO								Total de adol. com PIA	Responsável
	Sexo	Provisório	Internação	Capacidade Total	Provisório	Internação	Internação Sanção	Ocupação	Nº em Excesso	Taxa de Ocupação	Agendadas	Disponíveis		
Santa Juliana	M	30	47	77	9	26	1	36	0	47%			22	Adriana
Aquiry	M	0	62	62	0	36	0	36	0	58%			30	Daniella
Acre	M	0	36	36	0	15	0	15	0	42%			14	Jecy
Purus	M	8	37	45	2	15	0	17	0	38%			15	Halanna
Feijó	M	8	24	32	3	9	0	12	0	38%			9	Deivid
Juruá	M	8	26	34	2	14	0	16	0	47%			13	Cassione
Mocinha Magalhães	F	7	20	27	5	10	0	15	0	56%			10	Yanne
Alto Acre	M	8	40	48	4	12	0	16	0	33%			11	Josiele
Total		69	292	361	25	137	1	163	0	45%			124	

PANORAMA DE VAGAS NA SEMILIBERDADE										
Núcleo de Semiliberdade	Sexo	Capacidade de Atendimento	Adolescentes (a) em cumprimento.	Total de adolescentes atendidos em cumprimento	Adolescentes (a) em Descumprimento	Total de adolescentes em Descumprimento	Total de adolescentes	Taxa de Ocupação	Agendadas	Disponíveis
Núcleo de Semiliberdade Raquel Moraes Rio Branco	M	100	38	40	5	6	46	46%		
	F		2		1					

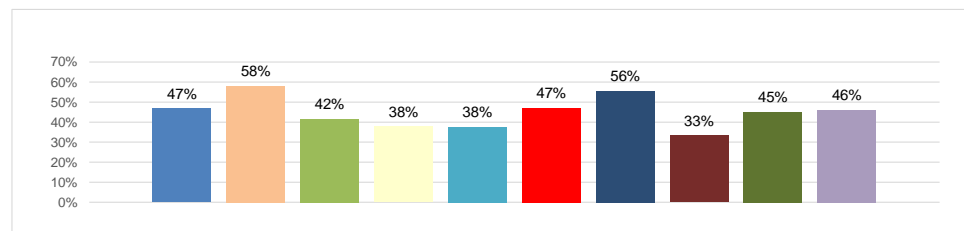

Legenda	
■	CS Santa Juliana
■	CS Aquiry
■	CS Acre
■	CS Purus
■	CS Feijó
■	CS Juruá
■	CS Mocinha Magalhães
■	CS Alto Acre
■	Núcleo de Semiliberdade Raquel Moraes
■	Total de Ocupação Internação.

Data da Coleta: 24/04/2024
Responsável pelas Informações: Gabinete - ISE/AC
Isabele da Silva Jovino



GOVERNO DO ESTADO DO ACRE
INSTITUTO SOCIOEDUCATIVO DO ESTADO DO ACRE – ISE/AC

PANORAMA DE VAGAS DAS UNIDADES SOCIOEDUCATIVAS DO ESTADO DO ACRE

Centro Socioeducativo	CAPACIDADE				OCUPAÇÃO								Total de adol. com PIA	Responsável
	Sexo	Provisório	Internação	Capacidade Total	Provisório	Internação	Internação Sanção	Ocupação	N° em Excesso	Taxa de Ocupação	Agendadas	Disponíveis		
Santa Juliana	M	30	47	77	9	26	1	36	0	47%			22	Adriana
Aquiry	M	0	62	62	0	35	0	35	0	56%			29	Daniella
Acre	M	0	36	36	0	17	0	17	0	47%			17	Jecy
Purus	M	8	37	45	0	17	0	17	0	38%			17	Halanna
Feijó	M	8	24	32	0	10	0	10	0	31%			10	Deivid
Juruá	M	8	26	34	4	12	0	16	0	47%			12	Cassione
Mocinha Magalhães	F	7	20	27	1	8	0	9	0	33%			8	Yanne
Alto Acre	M	8	40	48	1	9	0	10	0	21%			9	Josiele
Total		69	292	361	15	134	1	150	0	42%			124	

PANORAMA DE VAGAS NA SEMILIBERDADE

Núcleo de Semiliberdade	Sexo	Capacidade de Atendimento	Adolescentes (a) em cumprimento.	Total de adolescentes atendidos em cumprimento	Adolescentes (a) em Descumprimento	Total de adolescentes em Descumprimento	Total de adolescentes	Taxa de Ocupação	Agendadas	Disponíveis
Núcleo de Semiliberdade Raquel Moraes Rio Branco	M	100	41	43	3	3	46	46%		
	F		2		0					

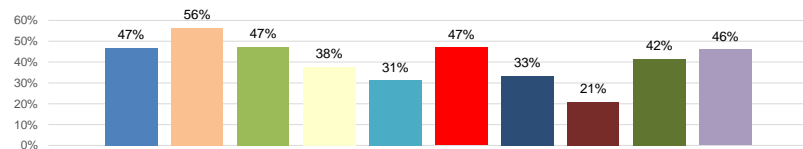

Legenda	
■	CS Santa Juliana
■	CS Aquiry
■	CS Acre
■	CS Purus
■	CS Feijó
■	CS Juruá
■	CS Mocinha Magalhães
■	CS Alto Acre
■	Núcleo de Semiliberdade Raquel Moraes
■	Total de Ocupação Internação.

Data da Coleta: 27/05/2024
Responsável pelas Informações: Gabinete - ISE/AC
Isabele da Silva Jovino



GOVERNO DO ESTADO DO ACRE
INSTITUTO SOCIOEDUCATIVO DO ESTADO DO ACRE – ISE/AC



PANORAMA DE VAGAS DAS UNIDADES SOCIOEDUCATIVAS DO ESTADO DO ACRE

Centro Socioeducativo	CAPACIDADE				OCUPAÇÃO								Total de adol. com PIA	Responsável
	Sexo	Provisório	Internação	Capacidade Total	Provisório	Internação	Internação Sanção	Ocupação	Nº em Excesso	Taxa de Ocupação	Agendadas	Disponíveis		
Santa Juliana	M	30	47	77	9	37	1	47	0	61%			30	Yanne
Aquiry	M	0	62	62	0	34	0	34	0	55%			28	Daniella
Acre	M	0	36	36	0	15	0	15	0	42%			15	Jecy
Purus	M	8	37	45	0	14	0	14	0	31%			14	Halanna
Feijó	M	8	24	32	0	10	0	10	0	31%			10	Cati
Juruá	M	8	26	34	1	12	0	13	0	38%			10	Cassione
Mocinha Magalhães	F	7	20	27	1	8	0	9	0	33%			8	Renilda
Alto Acre	M	8	40	48	3	9	0	12	0	25%			8	Josiele
Total		69	292	361	14	139	1	154	0	43%			123	

PANORAMA DE VAGAS NA SEMILIBERDADE

Núcleo de Semiliberdade	Sexo	Capacidade de Atendimento	Adolescentes (a) em cumprimento.	Total de adolescentes atendidos em cumprimento	Adolescentes (a) em Descumprimento	Total de adolescentes em Descumprimento	Total de adolescentes	Taxa de Ocupação	Agendadas	Disponíveis
Núcleo de Semiliberdade Raquel Moraes Rio Branco	M	100	44	47	3	3	50	50%		
	F		3		0					

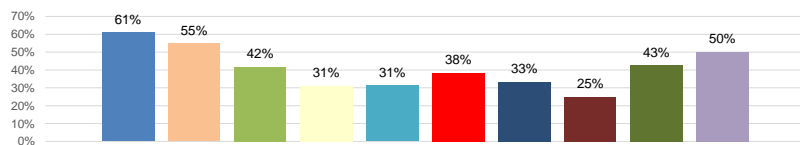

Legenda	
■	CS Santa Juliana
■	CS Aquiry
■	CS Acre
■	CS Purus
■	CS Feijó
■	CS Juruá
■	CS Mocinha Magalhães
■	CS Alto Acre
■	Núcleo de Semiliberdade Raquel Moraes
■	Total de Ocupação Internação.

Data da Coleta: 24/06/2024
Responsável pelas Informações: Gabinete - ISE/AC
Isabele da Silva Jovino



GOVERNO DO ESTADO DO ACRE
INSTITUTO SOCIOEDUCATIVO DO ESTADO DO ACRE – ISE/AC

PANORAMA DE VAGAS DAS UNIDADES SOCIOEDUCATIVAS DO ESTADO DO ACRE

Centro Socioeducativo	CAPACIDADE				OCUPAÇÃO								Total de adol. com PIA	Responsável
	Sexo	Provisório	Internação	Capacidade Total	Provisório	Internação	Internação Sanção	Ocupação	N° em Excesso	Taxa de Ocupação	Agendadas	Disponíveis		
Santa Juliana	M	30	47	77	7	28	1	36	0	47%			26	Yanne
Aquiry	M	0	62	62	0	30	0	30	0	48%			26	Daniella
Acre	M	0	36	36	0	20	0	20	0	56%			19	Jecy
Purus	M	8	37	45	1	7	0	8	0	18%			6	Sabryne
Feijó	M	8	24	32	3	5	0	8	0	25%			5	Cati
Juruá	M	8	26	34	0	5	0	5	0	15%			4	Cassione
Mocinha Magalhães	F	7	20	27	0	5	0	5	0	19%			5	Renilda
Alto Acre	M	8	40	48	0	5	0	5	0	10%			3	Josiele
Total		69	292	361	11	105	1	117	0	32%			94	

PANORAMA DE VAGAS NA SEMILIBERDADE

Núcleo de Semiliberdade	Sexo	Capacidade de Atendimento	Adolescentes (a) em cumprimento.	Total de adolescentes atendidos em cumprimento	Adolescentes (a) em Descumprimento	Total de adolescentes em Descumprimento	Total de adolescentes	Taxa de Ocupação	Agendadas	Disponíveis
Núcleo de Semiliberdade Raquel Moraes Rio Branco	M	100	52	57	2	2	59	59%		
	F		5		0					

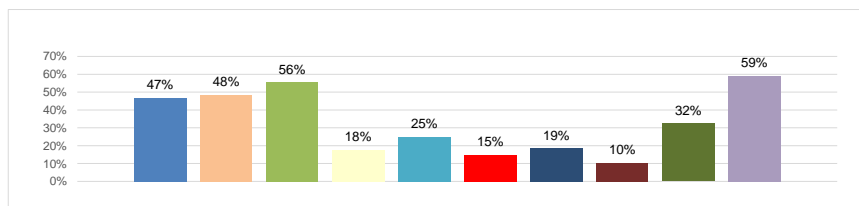

Legenda	
■	CS Santa Juliana
■	CS Aquiry
■	CS Acre
■	CS Purus
■	CS Feijó
■	CS Juruá
■	CS Mocinha Magalhães
■	CS Alto Acre
■	Núcleo de Semiliberdade Raquel Moraes
■	Total de Ocupação Interna

Data da Coleta: 29/07/2024
Responsável pelas Informações: Gabinete - ISE/AC
Isabele da Silva Jovino



GOVERNO DO ESTADO DO ACRE
INSTITUTO SOCIOEDUCATIVO DO ESTADO DO ACRE – ISE/AC

PANORAMA DE VAGAS DAS UNIDADES SOCIOEDUCATIVAS DO ESTADO DO ACRE

Centro Socioeducativo	CAPACIDADE				OCUPAÇÃO								Total de adol. com PIA	Responsável
	Sexo	Provisório	Internação	Capacidade Total	Provisório	Internação	Internação Sanção	Ocupação	Nº em Excesso	Taxa de Ocupação	Agendadas	Disponíveis		
Santa Juliana	M	30	47	77	3	27	0	30	0	39%			28	Yanne
Aquiry	M	0	62	62	0	31	0	31	0	50%			31	Daniella
Acre	M	0	36	36	0	18	0	18	0	50%			17	Jecy
Purus	M	8	37	45	1	7	0	8	0	18%			6	Sabryne
Feijó	M	8	24	32	4	5	0	9	0	28%			5	Cati
Juruá	M	8	26	34	1	5	0	6	0	18%			5	Cassione
Mocinha Magalhães	F	7	20	27	2	1	0	3	0	11%			1	Renilda
Alto Acre	M	8	40	48	1	5	0	6	0	13%			5	Josiele
Total		69	292	361	12	99	0	111	0	31%			98	

PANORAMA DE VAGAS NA SEMILIBERDADE

Núcleo de Semiliberdade	Sexo	Capacidade de Atendimento	Adolescentes (a) em cumprimento.	Total de adolescentes atendidos em cumprimento	Adolescentes (a) em Descumprimento	Total de adolescentes em Descumprimento	Total de adolescentes	Taxa de Ocupação	Agendadas	Disponíveis
Núcleo de Semiliberdade Raquel Moraes Rio Branco	M	100	53	59	2	3	62	62%		
	F		6		1					

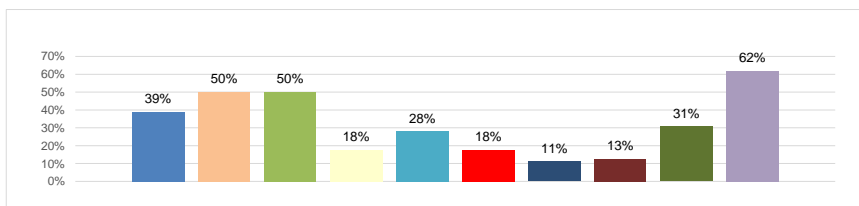

Legenda	
■	CS Santa Juliana
■	CS Aquiry
■	CS Acre
■	CS Purus
■	CS Feijó
■	CS Juruá
■	CS Mocinha Magalhães
■	CS Alto Acre
■	Núcleo de Semiliberdade Raquel Moraes
■	Total de Ocupação Internação.

Data da Coleta: 30/08/2024
Responsável pelas Informações: Gabinete - ISE/AC
Isabele da Silva Jovino



GOVERNO DO ESTADO DO ACRE
INSTITUTO SOCIOEDUCATIVO DO ESTADO DO ACRE – ISE/AC

PANORAMA DE VAGAS DAS UNIDADES SOCIOEDUCATIVAS DO ESTADO DO ACRE

Centro Socioeducativo	CAPACIDADE				OCUPAÇÃO										Total de adol. com PIA	Responsável	
	Sexo	Provisório	Internação	Capacidade Total	Provisório	Internação	Internação Sanção	Vagas Interditadas para Reforma	Vagas Interditadas por Decisão Judicial	Vagas Interditadas por Outras Demandas	Ocupação	N° em Excesso	Taxa de Ocupação	Agendadas			Disponíveis
Santa Juliana	M	30	47	77	13	31	1	0	0	1	46	0	60%			26	Yanne/Adriana
Aquiry	M	0	62	62	0	19	0	12	0	2	33	0	53%			17	Gracyelle/Daniella
Acre	M	0	36	36	0	19	0	0	0	0	19	0	53%			18	Noemi
Purus	M	8	37	45	3	1	0	8	0	0	12	0	27%			0	Sabryne
Feijó	M	8	24	32	0	5	0	0	3	0	8	0	25%			4	Catuscia/Deyvid
Juruá	M	8	26	34	3	2	1	0	0	0	6	0	18%			2	Ramon/Cassione
Mocinha Magalhães	F	7	20	27	2	3	0	1	0	0	6	0	22%			2	Gisely
Alto Acre	M	8	40	48	3	3	0	0	0	0	6	0	13%			3	Eva
Total		69	292	361	24	83	2	21	3	3	136	0	38%			72	

PANORAMA DE VAGAS NA SEMILIBERDADE

Núcleo de Semiliberdade	Sexo	Capacidade de Atendimento	Adolescentes (a) em cumprimento.	Total de adolescentes atendidos em cumprimento	Adolescentes (a) em Descumprimento	Total de adolescentes em Descumprimento	Adolescentes em busca ativa	Total de adolescentes em busca ativa	Total de adol. com PIA	Total de adolescentes	Taxa de Ocupação	Agendadas	Disponíveis
Núcleo de Semiliberdade Raquel Moraes Rio Branco	M	100	53	58	5	5	0	0	1	63	63%		
	F		5		0		0						

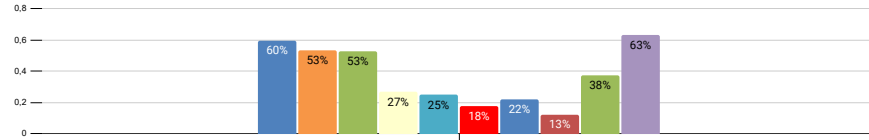

Legenda	
■	CS Santa Juliana
■	CS Aquiry
■	CS Acre
■	CS Purus
■	CS Feijó
■	CS Juruá
■	CS Mocinha Magalhães
■	CS Alto Acre
■	Núcleo de Semiliberdade Raquel Moraes
■	Total de Ocupação Internação.

Responsável pelas Informações: Central de Vagas - ISE/AC



GOVERNO DO ESTADO DO ACRE
INSTITUTO SOCIOEDUCATIVO DO ESTADO DO ACRE – ISE/AC

PANORAMA DE VAGAS DAS UNIDADES SOCIOEDUCATIVAS DO ESTADO DO ACRE

Centro Socioeducativo	CAPACIDADE				OCUPAÇÃO										Total de adol. com PIA	Responsável	
	Sexo	Provisório	Internação	Capacidade Total	Provisório	Internação	Internação Sanção	Vagas Interditadas para Reforma	Vagas Interditadas por Decisão Judicial	Vagas Interditadas por Outras Demandas	Ocupação	N° em Excesso	Taxa de Ocupação	Agendadas			Disponíveis
Santa Juliana	M	30	47	77	14	30	1	0	0	7	52	0	68%			26	Yanne/Adriana
Aquiry	M	0	62	62	0	20	0	24	0	2	46	0	74%			17	Gracyelle/Daniella
Acre	M	0	36	36	0	18	0	0	0	0	18	0	50%			17	Noemi
Purus	M	8	37	45	6	1	0	8	0	0	15	0	33%			0	Sabryne
Feijó	M	8	24	32	0	5	0	0	3	0	8	0	25%			5	Catuscia/Deyvid
Juruá	M	8	26	34	0	5	1	0	0	0	6	0	18%			2	Ramon/Cassione
Mocinha Magalhães	F	7	20	27	2	3	0	1	0	0	6	0	22%			2	Gisely
Alto Acre	M	8	40	48	2	4	0	0	0	0	6	0	13%			3	Eva
Total		69	292	361	24	86	2	33	3	9	157	0	43%			72	

PANORAMA DE VAGAS NA SEMILIBERDADE

Núcleo de Semiliberdade	Sexo	Capacidade de Atendimento	Adolescentes (a) em cumprimento.	Total de adolescentes atendidos em cumprimento	Adolescentes (a) em Descumprimento	Total de adolescentes em Descumprimento	Adolescentes em busca ativa	Total de adolescentes em busca ativa	Total de adol. com PIA	Total de adolescentes	Taxa de Ocupação	Agendadas	Disponíveis
Núcleo de Semiliberdade Raquel Moraes Rio Branco	M	100	55	60	5	5	0	0	1	65	65%		
	F		5		0								

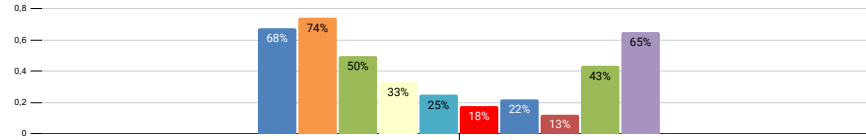

Legenda	
■	CS Santa Juliana
■	CS Aquiry
■	CS Acre
■	CS Purus
■	CS Feijó
■	CS Juruá
■	CS Mocinha Magalhães
■	CS Alto Acre
■	Núcleo de Semiliberdade Raquel Moraes
■	Total de Ocupação Internação.

Responsável pelas Informações: Central de Vagas - ISE/AC



GOVERNO DO ESTADO DO ACRE
INSTITUTO SOCIOEDUCATIVO DO ESTADO DO ACRE – ISE/AC

PANORAMA DE VAGAS DAS UNIDADES SOCIOEDUCATIVAS DO ESTADO DO ACRE

Centro Socioeducativo	CAPACIDADE				OCUPAÇÃO										Total de adol. com PIA	Responsável	
	Sexo	Provisório	Internação	Capacidade Total	Provisório	Internação	Internação Sanção	Vagas Interditadas para Reforma	Vagas Interditadas por Decisão Judicial	Vagas Interditadas por Outras Demandas	Ocupação	N° em Excesso	Taxa de Ocupação	Agendadas			Disponíveis
Santa Juliana	M	30	47	77	4	27	0	0	0	9	40	0	52%			25	Yanne/Adriana
Aquiry	M	0	62	62	0	22	0	22	0	2	46	0	74%			16	Gracyelle/Daniella
Acre	M	0	36	36	0	19	0	0	0	0	19	0	53%			17	Noemi
Purus	M	8	37	45	3	3	0	8	0	0	14	0	31%			0	Sabryne
Feijó	M	8	24	32	2	6	0	0	3	0	11	0	34%			6	Catuscia/Deyvid
Juruá	M	8	26	34	0	5	4	0	0	0	9	0	26%			3	Ramon/Cassione
Mocinha Magalhães	F	7	20	27	1	5	0	0	0	0	6	0	22%			3	Gisely
Alto Acre	M	8	40	48	1	5	0	0	0	0	6	0	13%			4	Eva
Total		69	292	361	11	92	4	30	3	11	151	0	42%			74	

PANORAMA DE VAGAS NA SEMILIBERDADE

Núcleo de Semiliberdade	Sexo	Capacidade de Atendimento	Adolescentes (a) em cumprimento.	Total de adolescentes atendidos em cumprimento	Adolescentes (a) em Descumprimento	Total de adolescentes em Descumprimento	Adolescentes em busca ativa	Total de adolescentes em busca ativa	Total de adol. com PIA	Total de adolescentes	Taxa de Ocupação	Agendadas	Disponíveis
Núcleo de Semiliberdade Raquel Moraes Rio Branco	M	100	54	59	2	2	1	1	6	62	62%		
	F		5		0		0						

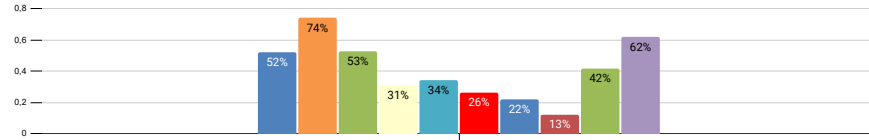

Legenda	
CS Santa Juliana	
CS Aquiry	
CS Acre	
CS Purus	
CS Feijó	
CS Juruá	
CS Mocinha Magalhães	
CS Alto Acre	
Núcleo de Semiliberdade Raquel Moraes	
Total de Ocupação Internação.	

Responsável pelas informações: Central de Regulação de Vagas - ISE/AC
27/12/2024